Agir ensemble POUR NOS BASSINS VERSANTS

HuCA Établissement public d'aménagement et de gestion des eaux Huveaune Côtiers Aygalades

ICI UNE EXPÉRIMENTATION EST EN COURS POUR PROTÉGER LA MER

Le Fauge est un des principaux affluents de l'Huveaune qui descend du massif de la Sainte Baume avant de rejoindre l'Huveaune, puis la mer. Dans la vallée de Saint-Pons, le Fauge est un cours d'eau naturel et magnifique, puis canalisé et artificialisé, il est couvert dès le centre-ville de Gémenos jusqu'à Aubagne.Comme la plupart des cours d'eau du territoire, il a été fortement anthropisé pour favoriser l'aménagement du territoire.

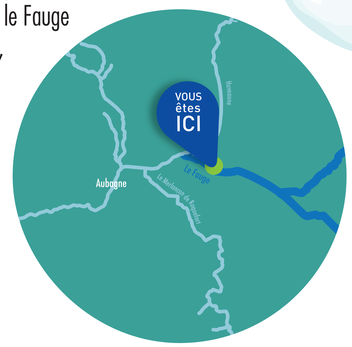

En partenariat avec la société NHOOD, propriétaire du site, l'EPAGE HuCA (établissement public d'aménagement et de gestion des eaux Huveaune-Côtiers-Aygalades), acteur historique de la gestion du bassin versant de l'Huveaune, porte une vision et agit sur la gestion des milieux aquatiques et sur la prévention des inondations sur les rivières du territoire.

Sur ce territoire très anthropisé, la présence de macro déchets impactant les milieux naturels aquatiques est significative et représente une problématique d'ampleur.

L'EPAGE HuCA et ses partenaires participent à la réduction des déchets qui rejoignent ensuite l'Huveaune et la mer Méditerranée

LES DÉCHETS JETÉS DANS LA NATURE OU EN VILLE, HORS D'UNE POUBELLE, SONT EMPORTÉS PAR LES PLUIES JUSQUE DANS LES RIVIÈRES PUIS DANS LA MER.

Qu'ils soient issus de dépôts sauvages, d'une incivilité ponctuelle ou d'une méconnaissance, les déchets présents dans les milieux aquatiques :

- détériorent la qualité de l'eau,
- perturbent les écosystèmes en affectant la faune et la flore,
- et augmentent le risque d'inondation avec des conséquences directes sur notre environnement et notre cadre de vie.

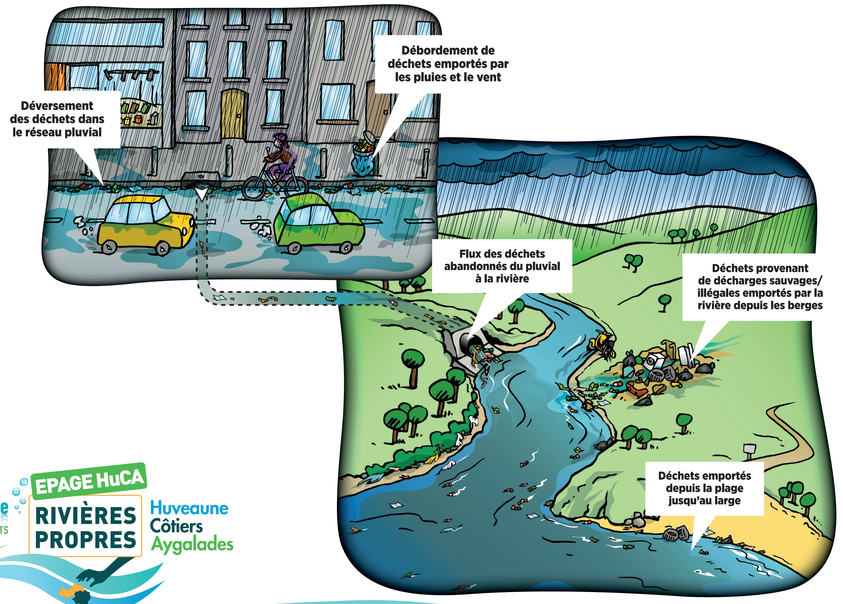

PLAN DÉCHETS

Avec ses partenaires, l'EPAGE HuCA porte un plan déchets visant la fédération de l'ensemble des acteurs pouvant œuvrer face à une situation complexe aux conséquences désastreuses. Il déploie un panel de projets portant l'objectif de réduire la quantité de déchets se retrouvant dans les rivières locales ; ceux-ci allient le curatif, la sensibilisation et la prévention.

CURATIF

NETTOYAGE DES RIVIÈRES, PIÉGEAGE DE DÉCHETS

SENSIBILISATION

COMMUNICATION ET MOBILISATION CITOYENNE, OPÉRATION RIVIÈRES PROPRES

PRÉVENTION

ANALYSE DES DÉCHETS, DÉMARCHES DE RÉDUCTION À LA SOURCE

Agir ensemble POUR NOS BASSINS VERSANTS — EPAGE HuCA RIVIÈRES PROPRES — Huveaune Côtiers Aygalades

ZOOM SUR L'OPÉRATION RIVIÈRES PROPRES

- Ramassage du 11/10/2023 sur le Fauge au droit du chemin des Paluds
- 1 ramassage réalisé par l'association des Paluds
- 640 L de déchets au total :

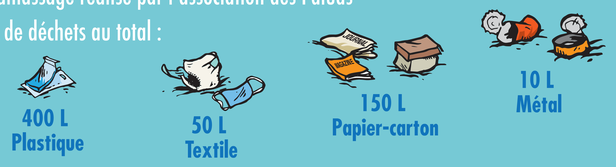

Depuis 2015, l'EPAGE HuCA soutient les interventions citoyennes et pilote l'opération "Rivières Propres" qui s'inscrit dans le cadre d'une réflexion globale et d'une démarche partagée entre la collecte, le curatif, la sensibilisation, la communication et la coopération. La Métropole, la Ville d'Aubagne et l'association des Paluds sont des partenaires historiques de l'opération "Rivières propres".

Conception et illustrations : www.agencemars.com

Scannez le QR pour en savoir plus sur le Plan Déchets

Agir ensemble HuCA EPAGE — LA METROPOLE AIX-MARSEILLE-PROVENCE — RÉPUBLIQUE FRANÇAISE — agence de l'eau — CITEO — nhood